



55<sup>a</sup>

STAGIONE  
CONCERTISTICA

CAMERATA MUSICALE SALENTINA  
2024\_2025

# CONCERTI CON APERITIVO

## LECCE

### TEATRO PAISIELLO



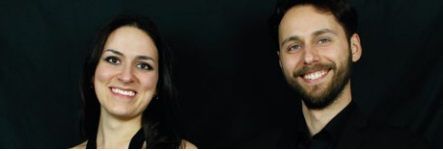

**Domenica 17 Novembre / ore 11.00**  
**I CAPOLAVORI DEL ROMANTICISMO**  
**CRISTINA CIURA, violino / CARMINE CHIARELLI, pianoforte**  
 Musiche di Schumann, Dvořák, Franck



**Domenica 24 Novembre / ore 11.00**  
**DI DANZA IN DANZA**  
**ARMONIENSEMBLE PIANO TRIO**  
**PALMA DI GAETANO, flauto / GIORDANO MUOLO, clarinetto**  
**DANILO PANICO, pianoforte**  
 Musiche di Grieg, Brahms, Saint-Saëns, Gershwin, Rossini, Arnold, Rota



**Domenica 1 Dicembre / ore 11.00**  
**TRA SERIO E FACETO**  
**ALESSANDRO LICCHETTA, ANDREA SEQUESTRO**  
**pianoforte a quattro mani**  
 Musiche di Verdi, Smetana, Faurè, Rossini



**Domenica 16 Marzo 2025 / ore 11.00**  
**JONIAN PIANO QUARTET**  
**PAOLO CUCCARO, pianoforte / CRISTINA CIURA, violino**  
**FERNANDO TOMA, viola / ROSA ANDRIULLI, violoncello**  
 Musiche di Mozart, Turina, Borodin-Genin

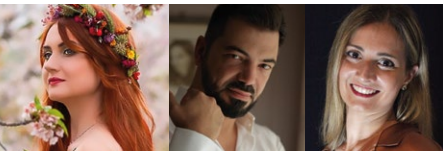

**Domenica 30 Marzo 2025 / ore 11.00**  
**CONTRALTI: CONTRAPPUNTI SPIRITUALI**  
**ALINA SIVITSKAYA, mezzosoprano / GIUSEPPE CORRIERI, viola**  
**STEFANIA ARGENTIERI, pianoforte**  
 Musiche di Brahms, Busch, Loeffler



**Domenica 27 Aprile 2025 / ore 11.00**  
**TALENTI IN DUO**  
**SVEVA MARIA LOURDES DI FRANCESCO, violino**  
**ANDREA BACCHETTI, pianoforte**  
 Musiche di Pugnani/Kreisler, de Sarasate, Wieniawski, Lalo, Paganini, De Beriot, Massenet

**BIGLIETTI**

Posto unico / Intero €17 - Ridotto €15  
 Convenzioni €13 - Speciale €10

**ABBONAMENTI**

Posto unico - 6 concerti €60

**INFO**

**CMS** CAMERATA  
 MUSICALE  
 SALENTINA

Via XXV Luglio 2/B - Lecce

Biglietteria (provvisoria):  
 Viale Oronzo Quarta, 20 - Lecce

Orari di apertura: da lunedì a venerdì  
 10.30-12.30 e 17.30-19.30

**0832.309901**  
**348.0072654 / 348.0072655**

biglietteria@cameratamusicalesalentina.com  
 www.cameratamusicalesalentina.com



**CONCERTI CON APERITIVO** **TEATRO PAISIELLO**

Acquista con **Carta del Docente**, **Carta della Cultura** **[Carte cultura]**  
 e **Carta del Merito** presso la nostra sede o via email

**TARIFFA "RIDOTTO"**

Over 65, Docenti, Studenti

**TARIFFA "CONVENZIONI"**

Abbonati 55<sup>a</sup> Stagione Serale e Concerti con Aperitivo CMS 24/25 | Soci FAI | Dipendenti e Studenti Università del Salento | Dipendenti BPP Banca Popolare Pugliese | Dipendenti e Studenti Conservatorio di Musica "T. Schipa" di Lecce | Iscritti agli Ordini degli Ingegneri, dei Farmacisti e degli Architetti della Provincia di Lecce.



**TARIFFA "SPECIALE"**

Per Under 35, disabili e accompagnatori, gruppi di almeno 8 persone, allievi e accompagnatori di scuole di musica convenzionate.

Le riduzioni verranno applicate dietro presentazione del relativo documento che le consente.

Le tariffe "Convenzioni" e "Speciale" sono in vendita solo presso gli uffici della Camerata Salentina o con bonifico. Contattaci!

I disabili in carrozzina hanno diritto all'ingresso gratuito.

**PREVENDITE**

Prevendite disponibili presso la **Camerata Musicale Salentina**, online e nei punti vendita del circuito **VIVATICKET**

Per l'acquisto online e nei punti vendita **VIVATICKET** è previsto un diritto di prevendita aggiuntivo di €1,50 per i biglietti e di €3,50 in più per gli abbonamenti.